



**REGIA NAȚIONALĂ A PĂDURILOR ROMSILVA
DIRECȚIA SILVICĂ MARAMUREȘ
OCOLUL SILVIC POIENI**

ROMÂNIA, 437260, Ruscova, str. Principală, nr.21

Tel. 0262 365 082, Fax. 0262 365 016

Email: ospoieni@marasilva.ro; http://www.marasilva.ro

Nr :10158/11.12.2017

CATRE,
GARDA FORESTIERA CLUJ

NOTIFICARE
DOCUMENTATIE ACCIDENTALE I, OCOLUL SILVIC POIENI,

In urma unor furtunii, pe suprafata Ocolului silvic Poieni au intervenit produse accidentale din rupturi si doboraturi de vant, produse care s-au indentificat in baza rapoartelor de semnalare dresate de catre personalul de teren si care s-au inventariat constituindu-se acte de punere in valoare.

1. apv 224 DO I COPILAS, nr Sumal 1269463, din cadrul OS Poieni, Districtul 3 SOCOLAU, ua 127A.

- Unitatea amenajistica **127A** este cuprinsa in amenajamentul silvic al OS Poieni editia 2016 UP 4 SOCOLAU, si este situata in limitele siturilor Natura 2000, in Parcul Natural Muntii Maramuresului, zona tampon, nu are restrictii privind protectia mediului, amenajamentul O.S.Poieni Up IV SOCOLAU, nu necesita evaluare de mediu fiind adoptat fara aviz de mediu.

- suprafata de 2 ha, cu doboraturi in masa pe aceasta suprafata.

- volum din apv de 287 mc.

- proprietar statul roman R.N.P.-ROMSILVA.

- natura produselor : doboraturi I

- suprafata ce trebuie impadurita : 2 ha.

- factori destabilizatorii : doboraturi si rupturi de vant

- depaseste posibilitatea anuala stabilita de amenajamentul silvic

- face obiectul modificarii amenajamentului silvic deoarece desi volumul afectat din APV este sub 20% din volumul de masa lemnoasa ramas in ua 127A, insa acest ua este prevazut cu taiere progresiva punere in lumina, doboratura in masa pe suprafata de 2 ha necesita schimbarea solutiei tehnice.

Sef ocol
Ing Nutu Sofronciu

Resp Fond .Forestier.
Ing Ioan Maris

ACT DE PUNERE IN VALOARE NR. 1269362 - MM - 13787801

Unitate de Productie : 4 - SOCOLOU
Denumire A.P.V. : 224 COPILAS D

Suprafata totala act - (ha) : 2,00		Tratament : ACCIDENTALE I		Natura produsului : DOBORATURI I		Tehnologia de exploatare : TRUNCHIURI SI CATARGE		Data inventarierii : 18.11.2017		Anul exploatarii : 2017		Procedeul de inventariere : FIR CU FIR		Ciocan rotund nr. : PS-334/4		Ciocan patrat nr. : PS-593		Informatii privind N.T.S.M.		Grupa de specii		Nr. de arbori		Vol. arbore			
																		Stancarii pe - (ha) :		Rasinoase		181		272			
																				FAG		14		10			
																				Quercinee		3		5			
																				Diverse tari							
																				Diverse moi							
																				Total :		198		287			
Specia		SORTARE DIMENSIONALA								Lemn lucru		Coaja		Lemn de foc		Volum brut											
		G1		G2		G3		M1		M2		M3		LS													
MOLID		101		74		14		9		3				1		202											
FAG				3				1		1						5											
PALTIN DE MUNTE		1														1											
TOTAL		102		77		14		10		4				1		208											
																19											
																60											
																1											
																287											
U.A.		Suprafata ha		Varsta ani		Panta G		Semintis utilizabil								Total volum brut											
								%		S. tot		Compozitie				H.											
127a		2,00		110,0		30,00																					
Total		2,00														287											
U.A.		FA		MO		PA.M		Volum																			
127a		10		272		5		287																			
Total		10		272		5		287																			
U.A.		Specia		Diametre dt dcg		Inaltimi ht hc		Var sta		Vol. arb		Nr. arb		Cres tere		Sortare dimensionala						Coaja		Lemn foc		Volum brut	
127a		MO		44,40 42,10		27,10 26,60		110 1,50		181										1		19		51		272	
		FA		38,70 28,57		25,20 23,62		110 0,71		14												5		1		10	
		PA.M		60,00 46,96		28,00 26,92		110 1,67		3												4				5	
Total U.A. : 127a										198										1		19		60		1 287	
Total General U.A. :										198										1		19		60		1 287	

Sef Qcol,
Sofroniciu Nutu





Intocmit

Birou Fond Forestier,

Verificat,

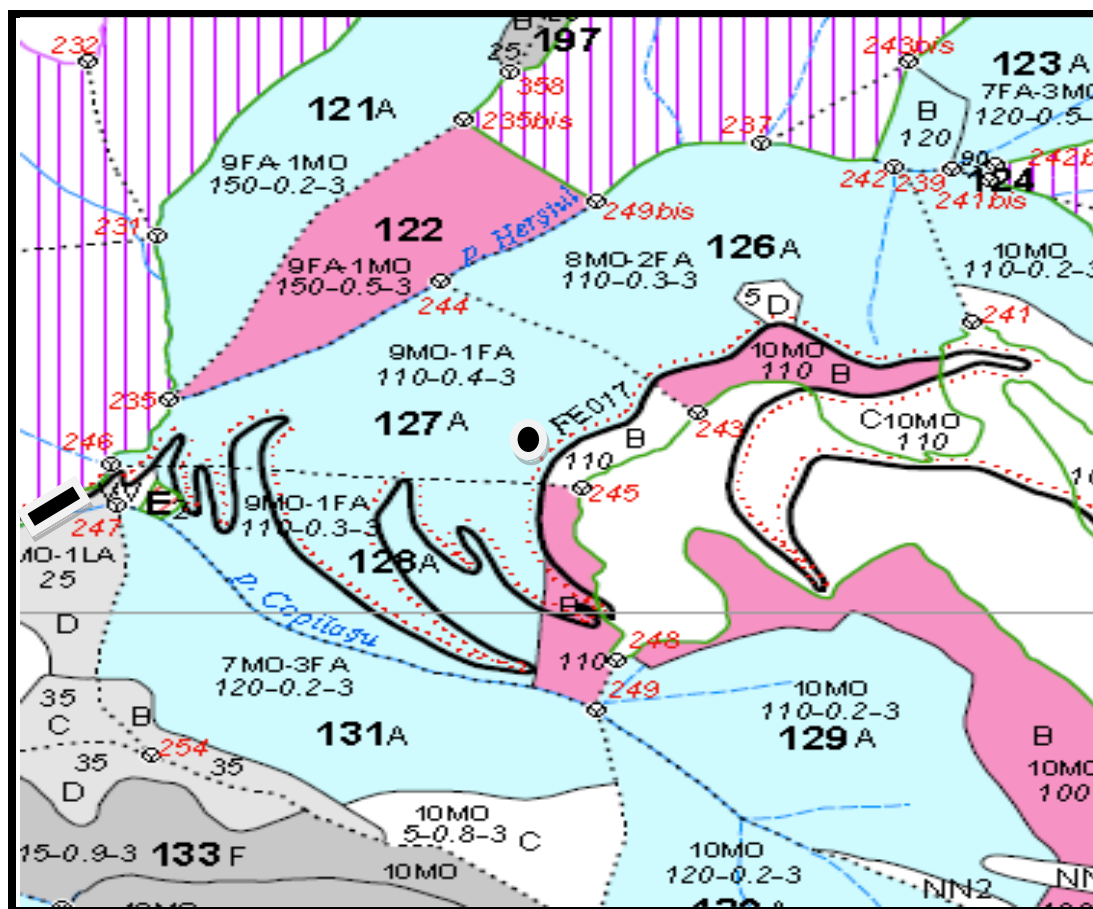
SCHITA PARCHETULUI SI A PLATFORMEI PRIMARE



Partida	Natura produs	up	ua	Coordonate parchet		Coordonate rampa	
				Ing	lat	Ing	lat
224/1269362	ACI	IV	127A	24.3434691 E	47.5642972N	24.341605E	47.56384N
				Limita de parcela Limita si indicative de subparcela ;A,B,C... _____ SUPRAFATA PARCHET  PLATFORMA PRIMARA  DRUM AUTO FORESTIER _____ PARAU _____ BORNA PARCELARA 245,246			

INTOCMIT:
 FF Ing Stan Ionut

UP IV SOCOLAU U.A 127A



UP IV SOCOLAU U.A 127A



12.1.1.2. PLANUL DECENAL DE RECOLTARE A PRODUSELOR PRINCIPALE
CODRU

DS: Maramures

OS: Poieni

UP 4 SUP: A Pag.: 4

UA/ Tip func.	CNS Hm	Dist. col. arb.	Supr. elm. Ha	Varsta Ani	% CLP	Arb. % luc.	Volum Mc	5°CR Mc	Volum+ 5°CR Mc	Lucrari propuse in deceniul I	Volum de % recoltat Extr.
121 A		FA	6.30	150	3	70	609		609	T.PROGRESIVE(racordare)IMPAD	609
		FA	6.30	120	3	75	588		588	INGRIJIREA SEMINTISULUI	588
		FA	6.30	90	4	75	546		546	DEGAJARI	546
		MO	2.10	110	3	80	294		294		294
3	0.2	7	21.00	150	3	74	2037		2037	Împăduriri cu MO, FA, PAM pe 0,3S	2037 100
Compozitie tel 7FA 2MO 1PAM											
Semintis natural 8FA 2MO /10 ani 0.8S mixt											
124		FA	0.06	90	5	65	4		4	T.PROGRESIVE(racordare)IMPAD	4
		MO	0.04	90	5	60	4		4	INGRIJIREA SEMINTISULUI	4
										DEGAJARI	
3	0.4	16	0.10	90	5	63	8		8	Împăduriri cu MO, FA, PAM pe 0,3S	8 100
Compozitie tel 7FA 2MO 1PAM											
Semintis natural 8FA 2MO /10 ani 0.7S mixt											
125 A		MO	15.24	110	3	80	2286	85	2371	T.PROGRESIVE(racordare)IMPAD	2371
										INGRIJIREA SEMINTISULUI	
										DEGAJARI	
3	0.2	4	15.24	110	3	80	2286	85	2371	Împăduriri cu MO, BR, PAM pe 0,3S	2371 100
Compozitie tel 8MO 1BR 1PAM											
Semintis natural 10MO /10 ani 0.7S mixt											
126 A		MO	21.03	110	3	85	3707	185	3892	T.PROGRESIVE(racordare)IMPAD	3892
		FA	5.26	110	3	80	1130	40	1170	INGRIJIREA SEMINTISULUI	1170
										DEGAJARI	
3	0.3	4	26.29	110	3	84	4837	225	5062	Împăduriri cu MO, FA, PAM pe 0,3S	5062 100
Compozitie tel 8MO 1FA 1PAM											
Semintis natural 9MO 1FA /10 ani 0.7S mixt											
127 A		MO	18.79	110	3	85	4510	220	4730	T.PROGRESIVE(punere lumina)	1656
		FA	2.09	110	4	75	480	20	500	INGRIJIREA SEMINTISULUI	175
3	0.4	2	20.88	110	3	84	4990	240	5230		1831 35
Compozitie tel 8MO 1FA 1PAM											
Semintis natural 10MO /10 ani 0.6S mixt											
128 A		MO	17.23	110	3	85	2796	145	2941	T.PROGRESIVE(racordare)IMPAD	2941
		FA	1.92	90	4	70	996	20	1016	INGRIJIREA SEMINTISULUI	1016
										DEGAJARI	
3	0.3	1	19.15	110	3	84	3792	165	3957	Împăduriri cu MO, FA, PAM pe 0,3S	3957 100
Compozitie tel 8MO 1FA 1PAM											
Semintis natural 9MO 1FA /10 ani 0.7S mixt											
129 A		MO	24.93	110	3	80	2942	135	3077	T.PROGRESIVE(racordare)IMPAD	3077
										INGRIJIREA SEMINTISULUI	
										DEGAJARI	
3	0.2	6	24.93	110	3	80	2942	135	3077	Împăduriri cu MO, BR, PAM pe 0,3S	3077 100
Compozitie tel 8MO 1BR 1PAM											
Semintis natural 10MO /10 ani 0.7S mixt											
130 A		MO	21.08	120	3	80	2171	95	2266	T.PROGRESIVE(racordare)IMPAD	2266
										INGRIJIREA SEMINTISULUI	
										DEGAJARI	
3	0.2	13	21.08	120	3	80	2171	95	2266	Împăduriri cu MO, BR, PAM pe 0,3S	2266 100
Compozitie tel 8MO 1BR 1PAM											
Semintis natural 10MO /10 ani 0.7S mixt											

DESCRIERE PARCELARA

DS:Maramures

OS:Poieni

UP: 4

DESCRIEREA STATIUNII SI ARBORETULUI														VOLUM			CRES											
ELM	P	M	VAR	DM	HM	C	A	EL	PROVE	VI	DENS																	
ARB	R	RE	STA	CM	M	L	MES	AG	NIENTA	LI	CONS	MC/	MC/	MC/														
P	GE	ANI	ANI			P	TEC	AJ				HA	UA	HA														
126 C 2.92 HA GF: 1 - 51 2C 5B SUP: M TS: 2332 TP: 1114 SOL: 3201 Versant superior ondulat EXPOZITIE: NV INC: 30 G ALTITUDINE: 1350 - 1400 M LITIERA: continua-normala TIP FLORA: Oxalis-Dentaria Natural fundamental prod. mij. relativ-plurium COMP.ACTUALA: 10 MO COMP.TEL: 10MO SORT: MO Gros,cherestea VARSTA EXPL.:														MO	5	IN	110	48	27	3	M	.5	RN	N	0.25	166	485	1.4
SEM.UUTIL: 10MO 10 ani 0.45 mixt														MO	5	IN	80	34	24	3	M	.5	RN	N	0.25	141	412	2.5
SUBARBORET:														TOTAL					110		3		0.5	307	897	3.9		
DATE COMPL.: Uscare slaba Atac slab de daunatori Alte date complement.																												
POL: ERZ:																												
LUCRARI EXEC.: 2014-Taieri de conservare																												
LUCRARI PROP.: T.IGIENA																												
DESCRIEREA STATIUNII SI ARBORETULUI														VOLUM			CRES											
ELM	P	M	VAR	DM	HM	C	A	EL	PROVE	VI	DENS																	
ARB	R	RE	STA	CM	M	L	MES	AG	NIENTA	LI	CONS	MC/	MC/	MC/														
P	GE	ANI	ANI			P	TEC	AJ				HA	UA	HA														
126 D 0.73 HA GF: 1 - 5B 5M SUP: A TS: 2332 TP: 1114 SOL: 3201 Versant mijlociu ondulat EXPOZITIE: NV INC: 30 G ALTITUDINE: 1275 M LITIERA: interupta-subtire TIP FLORA: Oxalis-Dentaria Artificial de prod. mij. relativ-echien COMP.ACTUALA: 10 MO COMP.TEL: 10MO SORT: MO Gros,cherestea VARSTA EXPL.: 100 ani														MO	10	P	5						A22118	N	0.70			1.2
SEM.UUTIL: 10MO 10 ani 0.65 mixt														TOTAL					5		3		0.7		1.2			
SUBARBORET:																												
DATE COMPL.: Alte date complement.																												
POL: ERZ:																												
LUCRARI EXEC.: 2013-T.produse accidentale																												
LUCRARI PROP.: INGRUIREA CULTURILOR,COMPL DEGAJARI DEGAJARI																												
DESCRIEREA STATIUNII SI ARBORETULUI														VOLUM			CRES											
ELM	P	M	VAR	DM	HM	C	A	EL	PROVE	VI	DENS																	
ARB	R	RE	STA	CM	M	L	MES	AG	NIENTA	LI	CONS	MC/	MC/	MC/														
P	GE	ANI	ANI			P	TEC	AJ				HA	UA	HA														
127 A 20.88 HA GF: 1 - 5B 5M SUP: A TS: 2332 TP: 1114 SOL: 3201 Versant mijlociu ondulat EXPOZITIE: NV INC: 30 G ALTITUDINE: 1060 - 1300 M LITIERA: continua-normala TIP FLORA: Luzula silvatica Natural fundamental prod. mij. relativ-echien COMP.ACTUALA: 9 MO 1 FA COMP.TEL: 8MO 1 FA 1 PAM SORT: MO Gros,cherestea VARSTA EXPL.: 100 ani														MO	9	IN	110	48	29	3	.6	RN	N	0.36	216	4510	2.1	
SEM.UUTIL: 10MO 10 ani 0.65 mixt														FA	1	IN	110	30	25	4	1	.5	RN	S	0.04	23	480	0.2
SUBARBORET:														TOTAL					110		3		0.4	239	4990	2.3		
DATE COMPL.: Roca la suprafata 0,1S Uscare mijlocie Atac slab de daunatori Alte date complement.																												
POL: ERZ:																												
LUCRARI EXEC.: 2011-T.produse accidentale 2013-T.produse accidentale																												
LUCRARI PROP.: T.PROGRESIVE(punere lumina) INGRUIREA SEMINTISULUI																												
DESCRIEREA STATIUNII SI ARBORETULUI														VOLUM			CRES											
ELM	P	M	VAR	DM	HM	C	A	EL	PROVE	VI	DENS																	
ARB	R	RE	STA	CM	M	L	MES	AG	NIENTA	LI	CONS	MC/	MC/	MC/														
P	GE	ANI	ANI			P	TEC	AJ				HA	UA	HA														
127 B 1.99 HA GF: 1 - 51 2C 5B SUP: M TS: 2332 TP: 1114 SOL: 3201 Versant superior ondulat EXPOZITIE: NV INC: 30 G ALTITUDINE: 1300 - 1350 M LITIERA: continua-normala TIP FLORA: Oxalis-Dentaria Natural fundamental prod. mij. relativ-echien COMP.ACTUALA: 10 MO COMP.TEL: 10MO SORT: MO Gros,cherestea VARSTA EXPL.:														MO	10	IN	110	44	27	3	.5	RN	N	0.40	265	527	2.3	
SEM.UUTIL: 10MO 10 ani 0.75 mixt														TOTAL					110		3		0.4	265	527	2.3		
SUBARBORET:																												
DATE COMPL.: Roca la suprafata 0,1S Uscare slaba Atac slab de daunatori Alte date complement.																												
POL: ERZ:																												
LUCRARI EXEC.: 2009-T.produse accidentale 2014-Taieri de conservare																												
LUCRARI PROP.: T.IGIENA																												